Netviewer Meet 6.3

Verkorte handleiding - Moderator

Sessie starten

Start het Netviewer moderatorprogramma

- Vanaf **https://my.netviewer.com**
  1. Meldt u aan op het MyNetviewer-klantportaal.
  2. Klik linksboven op de knop „Meeting starten".
  3. Het moderatorprogramma wordt geladen. Start het moderatorprogramma, om de sessie te starten.
- Lokaal vanaf uw computer, waarop u het Netviewer moderatorprogramma eerder heeft opgeslagen.
  1. Dubbelklik op het Netviewer-icoon, om het programma te starten.
  2. Een dialoogvenster wordt geopend.
  3. In de dialoog **Login** authentificeert u zich met uw e-mail adres en uw wachtwoord.

4. De **startdialoog** wordt geopend.

   Hier kunt u (afhankelijk van uw rechten):

- met een muisklik op één van de profielen een Netviewer-sessie starten.
- met een muisklik op **Instellingen** op de MyNetviewer-klantenportaal inloggen, uw licenties en gebruikers beheeren, profielen aanmaken en bewerken alsook rechten toekennen.
- met de **Sessieplanner** sessies organiseren of
- een voor vandaag geplande sessie starten.

5. Wanneer u een Netviewer-sessie heeft gestart, verschijnt rechts op het beeldscherm het Netviewer **Mini-Panel** met het negencijferige **sessienummer** en het **Control Panel**. Het sessienummer geeft u door aan de deelnemers per telefoon of met de geïntegreerde e-mail-uitnodigingsfunctie, die u via het Mini-Panel kunt oproepen.

6. Zodra de sessiedeelnemers het deelnemerprogramma hebben gestart en het sessienummer hebben ingevoerd, kan de Netviewer-sessie beginnen!

   Als moderator start u in de show-modus, d.w.z. de sessiedeelnemers kijken op uw beeldscherm.

Functies van het Netviewer Control Panel

In het Control Panel vindt u verschillende laden, die kunnen worden geopend en gesloten. Met een muisklik op het Mini-Panel aan de zijkant van het Control Panel kunt u deze te allen tijde te voorschijn laten komen of weer doen verdwijnen.
De lades van het Control Panel kunnen via drag & drop uit het Control Panel worden genomen, vrij op het beeldscherm worden gepositioneerd en ingedeeld.

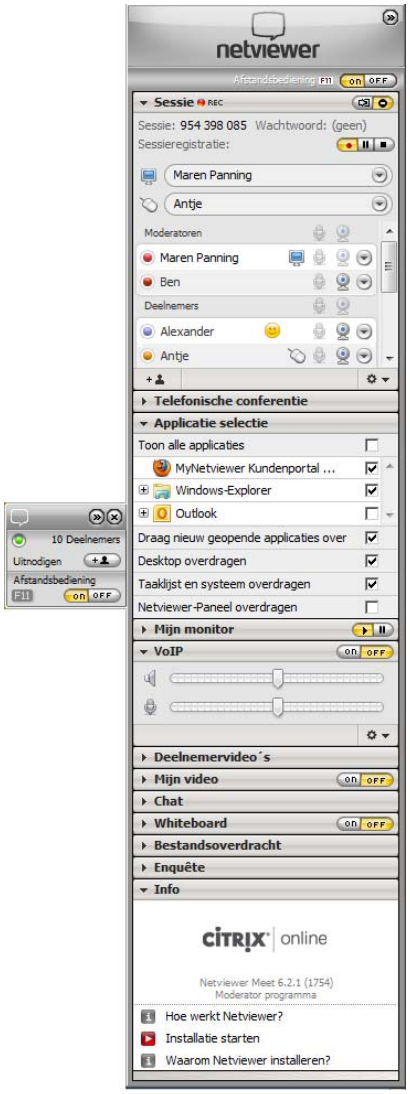

In de lade **Sessie** vindt u de belangrijkste sessie-informatie en kunt u...

REC	zien, dat de sessie wordt geregistreerd.
	de sessieregistratie controleren.
	de sessie voor andere deelnemers blokkeren of weer openen.
	een uitnodiging met de sessiegegevens per e-mail versturen. Skype-gebruikers kunnen personen uit hun Skype-contactlijst, die actueel online zijn, uitnodigen.
	kiezen wie zijn beeldscherm toont - uzelf of een van de deelnemers.*
	kiezen, wie het afstandsbedieningsrecht voor het overgedragen beeldscherm krijgt.* Opmerking: Wanneer een sessiedeelnemer de afstandsbediening voor uw computer heeft, kunt u dit door indrukken van de veiligheidstoets (standaard F11) direct uitschakelen.
	de status van het beeldschermoverdracht naar de deelnemers bewaken (grijs/gestreept – onvolledig/in kleur gereduceerd).
	Kiezen, van wie het videobeeld moet worden overgedragen. Klik op het symbool, om het overdrachtsrecht toe te kennen resp. in te trekken. Opmerking: Er kunnen maximaal 10 videobeelden worden overgedragen. U kunt de videokanalen echter opnieuw verdelen, door aan deelnemers het overdrachtrecht toe te kennen resp. dit in te trekken.
	Kiezen, van wie het spraaksignaal via VoIP moet worden overgedragen. Klik op het symbool, om het spraakrecht toe te kennen resp. in te trekken. Opmerking: De VoIP-overdracht maakt het voor maximaal 10 personen mogelijk (inclusief moderatoren), via een full duplex kanaal tegelijkertijd met elkaar te spreken. Wanneer als 10 personen deelnemen aan de VoIP-overdracht dan kunnen nieuw bijkomende deelnemers in eerste instantie alleen luisteren, maar niet spreken. U kunt de full duplex kanalen echter opnieuw verdelen, door aan deelnemers het overdrachtrecht toe te kennen resp. dit in te trekken.
	Verschillende acties kiezen, bijv. • Emoticons gebruiken, om de andere sessiedeelnemers over uw stemming, uw status of uw behoeften te informeren. • Uzelf hernoemen. • Een deelnemer tot co-moderator benoemen. • Een deelnemer uit de sessie verwijderen.
	* pas na bevestiging door de deelnemer

Opmerking: U kunt het aanwijsrecht, het afstandsbedieningsrecht en de co-moderatorrol ook via drag & drop toekennen. Sleep daarvoor eenvoudig een sessiedeelnemer in de betreffende categorie, bijv. in de moderatorlijst.

In de overige laden kunt u...

Applicatieselectie
In de show-modus bepalen, welke applicaties en beeldschermelementen aan de deelnemer worden overgedragen.

Telefonische conferentie
Een telefonische conferentie starten die parallel uitgevoerd wordt.

Mijn monitor
De overdracht van het beeldscherm aan de deelnemers controleren.

VoIP
De spraakoverdracht via Voice over IP activeren en instellen.

Deelnemervideo's
De videobeelden van de sessiepartners zien. Via drag & drop kunt u afzonderlijke video's uit het control panel halen, op uw beeldscherm positioneren en vrij de afmeting instellen.

Mijn video
Het eigen videobeeld zien en de video-overdracht aan de sessiepartners besturen.

Chat
Tekstberichten en links aan alle of slechts aan geselecteerde deelnemers verzenden. Bij nieuwe berichten knippert de lade.

Whiteboard
Met verschillende tools op het beeldscherm tekenen en markeren - met verschillende kleuren voor iedere sessiedeelnemer. Er staan twee modi ter beschikking: De screenshot-modus (beeldscherm wordt bevroren) en de live-modus (beeldschermoverdracht actief zonder beperkingen).

Gegevensoverdracht
Bestanden tijdens de sessie uitwisselen en wel met de knoppen of eenvoudig met drag & drop. Nieuwe bestanden worden door Netviewer aangekondigd met een knipperende lade.

Enquête
Spontane adhoc-rondvragen of omvangrijke enquêtes opstellen.

In de watch-modus

Wanneer u het weergaverecht aan een deelnemer geeft, ziet u in het grijs omrande **Netviewer-venster** zijn of haar beeldscherminhoud.

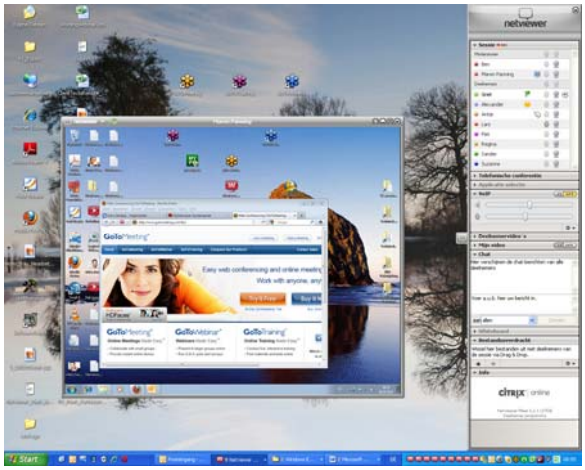

In het Netviewer-venster kunt u de **aanwijspijl** (zonder afstandsbediening) gebruiken of de deelnemer staat u de **afstandsbediening** toe (afstandsbedieningsrecht via de lade Sessie opvragen). Met de afstandsbediening heeft u toegang tot de vrijgegeven applicaties, kunt u de muis van de deelnemer besturen en de bestandsoverdracht via drag & drop gebruiken.

Sessie beëindigen

Voor het afsluiten van de sessie klikt u op het sluiten-kruis van het Mini-Panel.

Veel plezier bij het Netviewen!

Drukfouten, vergissingen en veranderingen voorbehouden | Uitgave 1.0